

Kreditcertifikat Investment Grade Europa Månadsvis nr 4576

Kreditcertifikat Investment Grade Europa Månadsvis nr 4576

Riskenivå (SRI)

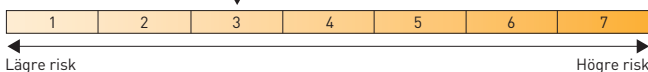

Riskenivån fastställs inför teckningsperioden och gäller under förutsättning att du behåller placeringen till förfall. Förändringar i placeringens marknadsvärde under löptiden kan bli större än vad som reflekteras av den ovan angivna riskenivån. Det kan få betydelse om du väljer att sälja placeringen i förtid. I vissa fall är förtida försäljning ej möjlig. En förtida försäljning kan medföra extra kostnader.

Målgrupp

Kundtyp

<input type="checkbox"/> Retail	<input type="checkbox"/> Professionell	<input checked="" type="checkbox"/> Jämbördig motpart
---------------------------------	--	---

Kundens kunskap och erfarenhet

<input type="checkbox"/> Grundläggande	<input type="checkbox"/> Informerad	<input checked="" type="checkbox"/> Avancerad
--	-------------------------------------	---

Kundens förmåga att bära förlust

<input type="checkbox"/> Ingen Kapitalförlust	<input type="checkbox"/> Begränsad Kapitalförlust	<input checked="" type="checkbox"/> Total Kapitalförlust	<input type="checkbox"/> Kapitalförlust överstigande investeringen
---	---	--	--

Kundens investeringsmål

<input type="checkbox"/> Kapitalbevarande	<input type="checkbox"/> Tillväxt	<input checked="" type="checkbox"/> Kassaflöde	<input type="checkbox"/> Hedge	<input type="checkbox"/> Hävstång
---	-----------------------------------	--	--------------------------------	-----------------------------------

Lägsta rekommenderade innehavstid

<input type="checkbox"/> Mycket kort (<1 år)	<input type="checkbox"/> Kort (1-3 år)	<input checked="" type="checkbox"/> Medel (3-5 år)	<input type="checkbox"/> Lång (>5 år)	<input type="checkbox"/> Till förfalldatum
--	--	--	---------------------------------------	--

Denna placering ska distribueras inom ramen för investeringsrådgivning eller portföljförvaltning och passar en målgrupp med risktolerans motsvarande placeringens riskenivå. Rekommenderad innehavstid motsvarar placeringens löptid. Placeringen är lämplig för icke-professionella kunder vars profil överensstämmer med ovan målgruppsbestämning.

Positiv målgrupp Neutral målgrupp Negativ målgrupp

Vad utmärker placeringen?

Passar dig som söker en placering med möjlighet till en löpande ränta (kupong) som, utifrån rådande ränteklimat, är högre än i en traditionell räntepacering. Du är beredd att ta en risk gentemot referensbolagen och söker möjligen efter ett alternativ till att göra en direktinvestering i företagsobligationer. Sker ett fåtal kredithändelser får det stora negativa konsekvenser för din investering. Det är därför viktigt att du sätter dig in i betydelsen och effekten av en eller flera kredithändelser, vilket beskrivs i broschyren.

Emissionskurs (2,5% courtage tillkommer) ¹	100%
Handelsposter om nominellt (minsta investering 50 000 kr)	10 000 kr
Kapitalskydd	Nej
Löptid	ca 5 år
Kreditberoende skydd/risk ²	100%
Återbetalning av nominellt belopp vid 0-4 kredithändelser	100%
Minskning av nominellt belopp vid 5-8 kredithändelser	25 procentenheter/händelse
Kreditberoende skydd/risk ³	Markit iTraxx Europe Index series 37
Indikativ kupong ⁴ (Lägst 7,0%, fastställs senast 4 augusti 2022)	8,45%/år
Utbetalning sker månadsvis i efterskott.	
ISIN	SE0018245383
Emittent	BNP Paribas Issuance B.V.
Garantigivare	BNP Paribas
Garantivarrisk	S&P: A+/Moody's: Aa3

Produktbenämning

Kategori	Kreditbevis
Placering	Kreditbevis - Mezz./Senior Tranche
EUSIPA KOD	1460

När kan jag förlora pengar?

Placeringen har två huvudsakliga risker, som båda är kreditrisker. Den ena är i det fall utgivaren av placeringen (emittenten) inte kan fullgöra sina åtaganden. Den andra är kopplad till referensbolagen. Sker ett fåtal kredithändelser får det stora negativa konsekvenser för din investering. Vid 8 eller fler kredithändelser har du förlorat hela ditt investerade belopp såväl som kommande utbetalande kuponger. Vid en kredithändelse kan ett sk. återvinningsvärde erhållas men i denna placeringen är återvinningsvärdet förbestämt till 0%. Läs mer om dessa och andra risker på sidan 2.

Viktigt om risker

Denna informationsbroschyr utgör endast marknadsföring och ger inte en komplett bild av erbjudandet och placeringen. Producenten gör inga framställningar och ställer inga garantier för riktigheten eller fullständigheten avseende någon information i denna broschyr och åtar sig inte ansvar eller skyldighet för informationen i detta dokument. Mer information finns i det av producenten upprättade faktabladet (KID) och prospektet som innehåller en komplett beskrivning, de bindande placeringsvillkoren och Garantums erbjudande. Innan beslut tas om en investering ska investerare förses med faktabladet, det fullständiga prospektet och, i förekommande fall, slutliga villkor. Informationen finns tillgänglig på www.garantum.se eller kan erhållas genom att kontakta Garantum på telefon 08-522 550 00. Faktabladet kan rekvideras kostnadsfritt och i pappersformat och finns även tillgängligt på <https://kid.bnpparibas.com>.

OM RISKER

En investering i placeringen är förenad med ett antal riskfaktorer. Här har vi sammanfattat de viktigaste riskerna med köp av Kreditcertifikat Investment Grade Europa Månadsvis nr 4576. För mer utförlig information om dessa och övriga riskfaktorer, vänligen ta kontakt med Garantum.

Kreditrisk

Vid köp av Kreditcertifikat Investment Grade Europa Månadsvis nr 4576 tar investeraren en kreditrisk på placeringens producent, dvs. emittenten, som ger ut Kreditcertifikat Investment Grade Europa Månadsvis nr 4576. Med kreditrisk menas risken att emittenten inte skulle kunna fullfölja sina åtaganden gentemot investeraren. Med åtaganden avses återbetalning på återbetalningsdagen enligt placeringsvillkoren. Ett sätt att bedöma kreditvärdigheten hos emittenten är att titta på kreditvärdighetsbetyget enligt Standard & Poor's (AAA representerar högsta möjliga kreditbetyg medan D är lägst) och enligt Moody's (Aaa representerar högsta möjliga kreditbetyg medan C är lägst). För information om eventuella förändringar i kreditbetyg se vår hemsida www.garantum.se för aktuell information. Investeringen omfattas inte av den statliga insättningsgarantin.

I händelse av att en resolutionsmyndighet bedömer att banken riskerar att bli insolvent eller inte kunna leva upp till förekommande kapitalkrav har dessa rätten att besluta om att emittentens respektive garantigivarens skulder ska skrivas ned. Detta kan resultera i att investerare förlorar hela eller delar av sin investering.

I Kreditcertifikat Investment Grade Europa Månadsvis nr 4576 tar du utöver en kreditrisk på emittenten även en kreditrisk på referensbolagen som reflekteras i Markit iTraxx Europe index series 37 vid observationsperiodens början. För Kreditcertifikat Investment Grade Europa Månadsvis nr 4576 gäller att de 4 första kredithändelserna inte har någon effekt på placeringen. Eventuella efterföljande kredithändelser (5-8) i referensbolagen minskar utestående nominellt belopp och återbetalningsbelopp med ca 25 procentenheter per kredithändelse. Vid 8 kredithändelser blir återbetalningsbeloppet noll kronor. Detta innebär att du kan förlora stora delar eller hela ditt investerade belopp. Om antalet inträffade kredithändelser skulle närma sig gränsen för skyddet mot kredithändelser, kommer priset på andrahandsmarknaden sannolikt att påverkas märkbart negativt redan innan gränsen har passerats. Vid avknoppningar, sammanslagningar och uppköp kan ett referensbolag ersättas av ett annat referensbolag och det eller de ersättande bolag(en) tar då över det ursprungliga referensbolagets vikt i underliggande kreditindex. Mer om kredithändelser och referensbolagen finns på sidan 4-5.

Likviditetsrisk (andrahandsmarknad)

Investerare ska planera för att behålla placeringen under hela löptiden. Under normala marknadsförhållanden är det dock möjligt att i förtid sälja till aktuell marknadskurs på NASDAQ Stockholm eller annan utförandeplats. Garantum kan i vissa fall ställa säljkurser. Under onormala marknadsförhållanden kan andrahandsmarknaden vara mycket illikvid, vilket innebär att det kan vara svårt eller omöjligt att sälja placeringen. Kurserna på andrahandsmarknaden kan vara såväl högre som lägre än teckningsbeloppet. Prissättningen på andrahandsmarknaden beror bland annat på återstående löptid, aktuellt ränteläge, aktuella kreditbetyg, underliggande marknadsutveckling och kursörligheten (volatiliteten) i marknaden. Courtage kan tillkomma vid försäljning på andrahandsmarknaden. Producenten kan även i vissa begränsade situationer lösa in placeringen i förtid och det förtida inlösenbeloppet kan då vara såväl högre som lägre än det ursprungliga investerade beloppet.

I denna informationsbroschyr kan det finnas asterisker angivna som i sådana fall avser följande: * historisk information, ** simulerad historisk information samt *** information som endast utgör exempel för att underlätta förståelsen av placeringen. Utförligare förklaringar om detta finns på sista sidan i denna informationsbroschyr.

Valutarisk

Placeringen är noterad i svenska kronor och valutakursförändringar påverkar varken negativt eller positivt avkastningen eller det nominella beloppet som är knutet till placeringen.

Exponeringsrisk

Utvecklingen för den underliggande exponeringen är avgörande för beräkningen av det slutliga resultatet i placeringen. Hur den underliggande exponeringen kommer att utvecklas är beroende av en mängd faktorer och innefattar komplexa risker vilka bland annat inkluderar aktiekursrisker, kreditrisker, ränterisker, råvaruprisrisker och/eller politiska risker. En investering i placeringen kan ge en annan totalavkastning än en direktinvestering i den underliggande tillgången bland annat på grund av att eventuella utdelningar inte inkluderas i avkastningen för placeringen samt beroende på placeringens specifika konstruktion.

Ränterisk

Ränteförändringar under löptiden påverkar placeringens ingående byggstenar vilket kan medföra att placeringens marknadsvärde förändras, positivt eller negativt. Det kan också innebära att marknadsvärdet avviker från ett av investeraren förväntat värde baserat på utvecklingen i den underliggande tillgången.

Marknadsrisk

Återbetalningsbeloppet i ett kreditcertifikat är kopplat till kreditmarknaden och är en funktion av kreditrisken i ett eller flera referensbolag, utöver kreditrisken gentemot emittenten. Under löptiden påverkas kreditcertifikatets marknadsvärde av det generella ränteläget, aktuella kreditspreadar samt eventuella kredithändelser.

Komplexitet i placeringen

Du står i begrepp att köpa en placering som är komplex och kan vara svår att förstå. Avkastningen i strukturerade placeringar bestäms ibland av komplicerade samband och som i sin tur gör det svårt att jämföra placeringen med andra placeringsalternativ. Innan du köper en viss strukturerad placering bör du sätta dig in i hur den fungerar.

Marknadsavbrott och särskilda händelser

Om marknadsavbrott eller andra särskilda händelser inträffar kan producenten göra vissa ändringar i beräkningen eller byta ut den underliggande tillgången mot en annan. Producenten får göra sådana ändringar i villkoren som producenten bedömer nödvändiga i samband med de särskilda händelser som anges i grundprospektet/slutliga villkor. Med marknadsavbrott och andra särskilda händelser menas bland annat att:

- Handeln med tillgången avbryts eller att det inte finns någon officiell kurs att tillgå.
- Tillgången (om det är en aktie) avnoteras, bolaget sätts i konkurs eller likvidation, genomför en aktiesplit, nyemission, återköp eller liknande.
- Det sker en lagändring eller att producenten får ökade riskhantlingskostnader.

Om producenten bedömer att det inte är ett rimligt alternativ att göra en ändring eller byta ut den underliggande tillgången får producenten göra en förtida avslutande beräkning av avkastningen. Återbetalningsbeloppet kan då vara såväl högre som lägre än det investerade beloppet.

Icke kapitalskyddad

Placeringen inte kapitalskyddad. Återbetalning av placerat belopp är beroende av eventuella kredithändelser för referensbolagen och du riskerar att förlora delar eller hela det investerade beloppet i händelse av kredithändelser i referensbolagen.

Stängning i förtid

Garantum kan komma att stänga i förtid för att utnyttja aktuellt marknadsläge eller om förutsättningarna riskerar att försämrats enligt vår bedömning. Det innebär att anmälan tas in löpande och därför är det viktigt att anmälan skickas in omedelbart. Efter avslutad teckningsperiod fastställs investerarens slutliga placeringsvillkor på en upphandlingsdag utifrån då gällande marknadsförutsättningar. Marknadsförutsättningarna kan därefter förändras, i såväl positiv som negativ riktning. Det är viktigt att investeraren är medveten om att de placeringsvillkor, som fastställdes på den upphandlingsdag som Garantum bestämt, ligger fast utifrån de då gällande marknadsförutsättningarna. Erbjudandet är endast riktat till 150 investerare och är inte ett öppet publikt erbjudande.

Kreditcertifikat Investment Grade

Europa Månadsvis nr 4576

- Placeringen erbjuder en årlig kupong på indikativt 8,45% med månadsvis utbetalning.
- Placeringen har ett kreditberoende skydd/risk som är kopplat till 125 referensbolag bestående av europeiska Investment Grade-bolag. Så länge det inte sker mer än 4 kredithändelser i underliggande referensbolag påverkas inte nominellt belopp negativt.
- Utestående nominellt belopp minskas däremot med 25% procentenheter per kredithändelse för kredithändelse 5-8. Vid 8 kredithändelser är det nominella beloppet helt uttraderat och varken kupong eller återbetalningsbelopp kan längre erhållas.
- Investerare ska planera för att behålla placeringen under hela löptiden samt göra sin egen bedömning av den underliggande tillgången inför en investering.

Investment Grade

Investment grade är en klassificering av obligationer som innebär en lägre kreditrisk än högavkastande obligationer med högre kreditrisk (High Yield). Definitionen av investment grade är obligationer med en kreditvärdighet som är högre än BBB- enligt Standard & Poor's eller högre än Baa3 enligt Moody's. Den

lägre kreditrisken reflekterar att dessa obligationer bedöms ha en lägre sannolikhet att drabbas av en kredithändelse än high yield-obligationer. Ett högt kreditbetyg är dock ingen garanti för att ett företag inte ska drabbas av en kredithändelse. Referensbolag kan under indexseriens löptid få sina kreditbetyg höjda eller sänkta.

Återbetalningsbelopp i förhållande till antalet kredithändelser***

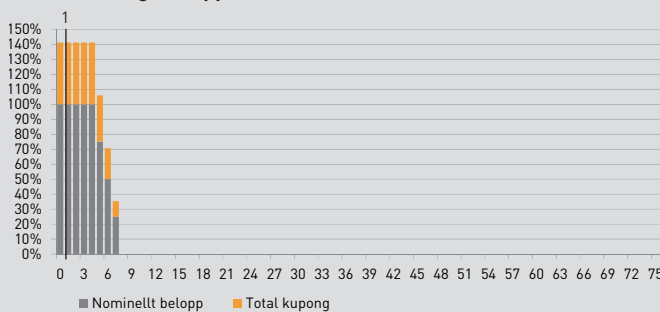

Diagrammet ovan visar hur nominellt utestående belopp och kupongutbetalningarna påverkas av antalet kredithändelser i referensbolagen: -25 procentenheter per händelse från och med kredithändelse 5 till och med 8. I exemplet har det antagits att samtliga kredithändelser sker redan under den första månaden. I praktiken skulle den totala kupongen sannolikt vara högre, givet att alla kredithändelser inte skett under månad 1. Staplarna i grått visar återbetalningsbeloppet och staplarna i orange visar de sammanlagda kupongerna, baserat på en fastställt kupongnivå på 8,45% på årsbasis. Observera att historisk information inte är en tillförlitlig indikation för framtida resultat.

I tidigare förfallna 5-åriga indexserier (25 st.) av Markit iTraxx Europe index har det som mest skett 1 kredithändelse [motsvarande 0,8% av bolagen i ingående indexserier] [serie 2-7].

Illustration - Kreditcertifikat Investment Grade Europa Månadsvis nr 4576

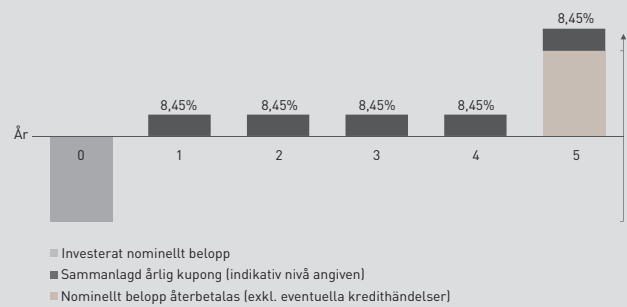

Utbetalning av kupongerna sker månadsvis från och med den 5 september 2022 fram till och med 5 juli 2027. Utbetalning baseras på antalet dagar i förhållande till ett helt år som har passerats under innevarande år. Första årets sammanlagda kupong kan därför vara lägre eller högre beroende på om perioden är kortare eller längre än ett år. Denna förenklade illustration visar den indikativa kupongen om 8,45% per år.

Emissionskurs [2,5% courtage tillkommer] ¹	100%
Kreditberoende skydd/risk ³	Markit iTraxx Europe index series 37
Kreditberoende skydd/risk av nominellt belopp ²	100%
Återbetalning vid 0-4 kredithändelser	100%
Minskning av nominellt belopp [5-8 kredithändelser]	25 procentenheter/händelse
Indikativ kupong ⁴ (lägst 7,0% och fastställs 27 september 2022)	8,45%/år
Löptid	ca 5 år
ISIN	SE0018245383
Emittent	BNP Paribas Issuance B.V.
Garantigivare	BNP Paribas
Garantigivarrisk	S&P: A+/Moody's: Aa3

Riskenivå (SRI)

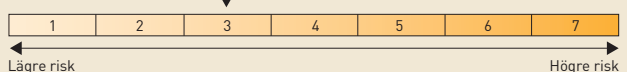

Riskenivån fastställs inför teckningsperioden och gäller under förutsättning att du behåller placeringen till förfall. Förändringar i placeringens marknadsvärde under löptiden kan bli större än vad som reflekteras av den ovan angivna riskenivån. Det kan få betydelse om du väljer att sälja placeringen i förtid. I vissa fall är förtida försäljning ej möjlig. En förtida försäljning kan medföra extra kostnader.

En investering i en strukturerad placering är förknippad med risker. Historisk avkastning är ingen garanti för framtida avkastning. De pengar som placeras kan både öka och minska i värde och det är inte säkert att du får tillbaka hela det insatta kapitalet. Allt material såsom faktablad, prospekt, slutliga villkor samt informationsbroschyr finns tillgängligt på www.garantum.se. Eventuella fotnotsförklaringar återfinns på efterföljande sidor i aktuell informationsbroschyr.

Om Kreditcertifikat Investment Grade Europa Månadsvis nr 4576

Det kreditberoende skyddet är knutet till de referensbolag som vid löptidens början reflekteras i Markit iTraxx Europe index series 37. Den risk man tar är bland annat att ett eller flera av referensbolagen i rätt tid inte erlägger betalning av skulder, ingår insolvensförfarande eller liknande förfarande inom observationsperioden som löper från 4 augusti 2022 till 20 juni 2027. Då uppstår en sk. kredithändelse. Som i alla placeringar är det som investerare viktigt att göra sin egen bedömning av den underliggande tillgången inför en investering. I tabellen nedan framgår vilka bolag som ingår i indexet för närvarande.

Sektorindelning - Markit iTraxx Europe index series 37

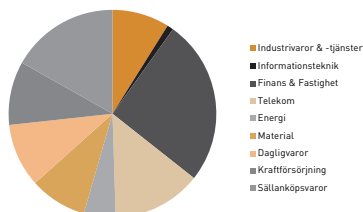

Bolag	S&P	Moody's	Land
Aegon NV	A-	A3	NETHERLANDS
Banco Bilbao Vizcaya Argentari	A	NR	SPAIN
Banco Santander SA	A+	NR	SPAIN
Barclays PLC	BBB	NR	BRITAIN
BP PLC	A-	A2	BRITAIN
Koninklijke Philips NV	BBB+	Baa1	NETHERLANDS
Repsol SA	BBB	Baa2	SPAIN
Telefonica SA	BBB-	Baa3	SPAIN
TotalEnergies SE	A	A1	FRANCE
Vodafone Group PLC	BBB	Baa2	BRITAIN
AstraZeneca PLC	A-	A3	BRITAIN
BAE Systems PLC	BBB	Baa2	BRITAIN
Aviva PLC	A	A2	BRITAIN
Diageo PLC	A-	A3	BRITAIN
HSBC Holdings PLC	A-	NR	BRITAIN
Next PLC	BBB	NR	BRITAIN
Pearson PLC	NR	Baa3	BRITAIN
Prudential PLC	A	A2	HONG KONG
NatWest Group PLC	BBB	NR	BRITAIN
SSE PLC	BBB+	Baa1	BRITAIN
Standard Chartered PLC	BBB+	NR	BRITAIN
Tesco PLC	BBB-	Baa3	BRITAIN
Lloyds Banking Group PLC	BBB+	NR	BRITAIN
Nestle SA	AA-	Aa3	UNITED STATES
Air Liquide SA	A	A3	FRANCE
AXA SA	A+	A2 *	FRANCE
BNP Paribas SA	A+	NR	FRANCE
Bouygues SA	A- *	A3	FRANCE
Danone SA	BBB+	Baa1	FRANCE
Carrefour SA	BBB	Baa1	FRANCE
Vivendi SE	NR	Baa2	FRANCE
Cie de Saint-Gobain	BBB	Baa1	FRANCE
LVMH Moët Hennessy Louis Vuitton	A+	A1	FRANCE
Wendel SE	BBB	Baa2	FRANCE
Pernod Ricard SA	BBB+	Baa1	FRANCE
Kering SA	A	NR	FRANCE
Publicis Groupe SA	BBB	Baa2	FRANCE
Vinci SA	A-	A3	FRANCE
Societe Generale SA	A	NR	FRANCE
Sodexo SA	BBB+	Baa1	FRANCE
Unibail-Rodamco-Westfield SE	BBB+	Baa2	FRANCE
Koninklijke Ahold Delhaize NV	BBB	Baa1	NETHERLANDS
Akzo Nobel NV	BBB+	Baa1	NETHERLANDS
Allianz SE	AA	Aa3	GERMANY
Volvo AB	A-	A2	SWEDEN
UniCredit SpA	BBB	NR	ITALY
Credit Suisse Group AG	BBB	NR	SWITZERLAND
Mediobanca Banca di Credito Fi	BBB	NR	ITALY
Bayer AG	BBB	Baa2	GERMANY
Bayerische Motoren Werke AG	A	A2	GERMANY

Commerzbank AG	BBB+	NR	GERMANY
Continental AG	BBB	Baa2	GERMANY
Deutsche Bank AG	A-	NR	GERMANY
BASF SE	A	A3	GERMANY
Assicurazioni Generali SpA	NR	A3	ITALY
Koninklijke DSM NV	A-	A3	NETHERLANDS
Henkel AG & Co KGaA	A	A2	GERMANY
Heineken NV	BBB+	Baa1	NETHERLANDS
Iberdrola SA	BBB+	Baa1	SPAIN
Holcim AG	BBB+	Baa1	SWITZERLAND
Swiss Reinsurance Co Ltd	AA-	Aa3	SWITZERLAND
Siemens AG	A+	A1	GERMANY
Solvay SA	BBB	Baa2	BELGIUM
Volkswagen AG	BBB+	A3	GERMANY
E.ON SE	BBB	Baa2	GERMANY
ING Groep NV	A-	NR	NETHERLANDS
HOCHTIEF AG	BBB-	NR	GERMANY
Danske Bank A/S	A+	NR	DENMARK
HeidelbergCement AG	BBB	Baa2	GERMANY
Muenchener Rueckversicherungs-	AA-	Aa3	GERMANY
Suedzucker AG	BBB-	Baa3	GERMANY
Bertelsmann SE & Co KGaA	BBB	Baa2	GERMANY
Cie Financiere Michelin SA	A-	NR	SWITZERLAND
Naturgy Energy Group SA	BBB *	Baa2	SPAIN
Intesa Sanpaolo SpA	BBB	NR	ITALY
Koninklijke KPN NV	BBB	Baa3	NETHERLANDS
Eni SpA	A-	Baa1	ITALY
Hannover Rueck SE	AA-	NR	GERMANY
STMicroelectronics NV	BBB	Baa2	SINGAPORE
Engie SA	BBB+	Baa1	FRANCE
Cooperatieve Rabobank UA	A+	NR	NETHERLANDS
Sky Ltd	A-	A3	BRITAIN
Electricite de France SA	BBB *	Baa1	FRANCE
Orange SA	BBB+	Baa1	FRANCE
National Grid PLC	BBB+	Baa2	BRITAIN
Deutsche Telekom AG	BBB	Baa1	GERMANY
Stora Enso Oyj	NR	Baa3	FINLAND
Equinor ASA	AA-	Aa2	NORWAY
Telia Co AB	BBB+	Baa1	SWEDEN
Imperial Brands PLC	BBB	Baa3	BRITAIN
Centrica PLC	BBB	Baa2	BRITAIN
Telenor ASA	A-	A3	NORWAY
Alstom SA	NR	Baa2	FRANCE
ArcelorMittal SA	BBB-	Baa3	LUXEMBOURG
EnBW Energie Baden-Wuerttember	A-	Baa1	GERMANY
SES SA	NR	Baa2	LUXEMBOURG
Fortum Oyj	BBB	Baa2	FINLAND
Mercedes-Benz Group AG	A-	A3	GERMANY
British American Tobacco PLC	BBB+	Baa2	BRITAIN
Telekom Austria AG	BBB+	Baa1	AUSTRIA
Veolia Environnement SA	BBB	Baa1	FRANCE
Sanofi	AA	A1	FRANCE
ELO SACA	BBB-	NR	FRANCE
Anglo American PLC	BBB	Baa2	SOUTH AFRICA
Airbus SE	A	A2	FRANCE
EDP Finance BV	BBB	Baa3	PORTUGAL
Enel SpA	BBB+	Baa1	ITALY
Zurich Insurance Co Ltd	AA	Aa3	SWITZERLAND
British Telecommunications PLC	BBB	Baa2	BRITAIN
GSK PLC	A	A2	UNITED STATES
Compass Group PLC	A	A3	BRITAIN
Credit Agricole SA	A+	NR	FRANCE
ITV PLC	BBB-	Baa3	BRITAIN
Carlsberg Breweries AS	NR	Baa2	DENMARK
LANXESS AG	BBB	Baa2	GERMANY
Shell PLC	A+	Aa2	NETHERLANDS
Smurfit Kappa Acquisitions ULC	BBB-	Baa3	IRELAND
WPP 2005 Ltd	NR	NR	BRITAIN
Glencore International AG	BBB+	NR	AUSTRALIA
Louis Dreyfus Co BV	BBB	NR	NETHERLANDS
CNH Industrial NV	BBB	Baa2	BRITAIN
UBS Group AG	A-	NR	SWITZERLAND
Stellantis NV	BBB	Baa3	UNITED STATES
Anheuser-Busch InBev SA/NV	BBB+	Baa1	BELGIUM
Unilever Finance Netherlands B	A+	A1	BRITAIN

Källa: Markit och Bloomberg NR = Rating saknas

- 1 Emissionskursen anges exklusive 2,5% courtage på nominellt belopp.
- 2 Handel med finansiella instrument innebär alltid ett risktagande. Dina investerade pengar kan såväl öka som minska i värde. Återbetalning är beroende av att emittenten inte hamnar på obestånd eller försätts i konkurs, vilket kan leda till att en investering helt eller delvis förloras. Kreditcertifikatet är inte kapitalskyddat och nominellt återbetalningsbelopp är beroende av antalet kredithändelser hos referensbolagen. I denna placering minskar varje kredithändelse nominellt investerat belopp med 25 procentenheter vid kredithändelse 5-8.
- 3 Markit iTraxx Europe index series 37 innehåller 125 referensbolag.
- 4 Kupongen är indikativ och fastställs senast den 4 augusti 2022 och kan både bli högre eller lägre än indikerat. Anmälan är bindande under förutsättning att nivån inte fastställs till under 7,0% per år. Se producentens faktablad och slutliga villkor för utförlig information om placeringsvillkor. Allt material finns på www.garantum.se eller kan rekvideras via telefon 08-522 550 00.

Kredithändelser

En kredithändelse kan inträffa när som helst under observationsperioden och urvalet av kredithändelser motsvarar vad som är vanligt förekommande på kreditderivatmarknaden. Definitionen av en kredithändelse är utformad utifrån ett regelverk fastställt av ISDA, International Swaps and Derivatives Association. Exempel på vanliga kredithändelser är:

- **Utebliven betalning.** Referensbolaget underlåter att i rätt tid erlägga betalning på finansiell skuld (eller under garanti för finansiell skuld).
- **Omstrukturering av skulder.** Referensbolaget ingår i någon form av ackord, skuldsanering eller liknande med avseende på sina skulder om minst motsvarande 10 miljoner USD.
- **Insolvensförfarande.** Referensbolaget försätts i konkurs, träder i likvidation eller blir föremål för annat liknande förfarande.
- **Statligt ingripande.** En statlig myndighet eller liknande organ vidtar åtgärder som negativt påverkar referensbolagets borgenärs rättigheter.

Viktigt att veta!

Vid en kredithändelse kan ett sk. återvinningsbelopp eventuellt erhållas. Kreditcertifikat Investment Grade Europa Månadsvis har däremot ett återvinningsvärde som är fastställt till 0% (sk. Zero recovery). Detta kommer sannolikt att vara lägre än det återvinningsvärde som har fastställts av ISDA. Ett återvinningsvärde som är fastställt till 0% har betydligt högre risk jämfört med ett återvinningsvärde som reflekterar marknadsvärdet på bolagets skuldförbindelser (sk. Market recovery).

Räkneexempel ***

Exemplet i tabellen nedan visar utvecklingen för nominellt utestående 1 Mkr (exkl. courtage 2,5%, 25 000 kr) som investerats i placeringen baserat på en fastställd kupong på 8,45%. Vid beräkningen av de sammanlagda kupongutbetalningarna har utgångspunkten varit att samtliga kredithändelser skett under månad 1. I praktiken kommer de sammanlagda kupongerna sannolikt att vara högre, givet att samtliga kredithändelser inte sker under månad 1.

Antal kredithändelser under löptiden	Total kupong	Återbetalningsbelopp kreditberoende skydd/risk (exkl. kupongerna)	Summa kupongutbetalningar	Totalt återbetalt belopp	Effektiv årsavkastning (inkl. samtliga kostnader)
0	41,2%	1 000 000 kr	412 172 kr	1 412 172 kr	6,8%
2	41,2%	1 000 000 kr	412 172 kr	1 412 172 kr	6,8%
3	41,2%	1 000 000 kr	412 172 kr	1 412 172 kr	6,8%
4	41,2%	1 000 000 kr	412 172 kr	1 412 172 kr	6,8%
5	30,9%	750 000 kr	309 129 kr	1 059 129 kr	0,7%
6	20,6%	500 000 kr	206 086 kr	706 086 kr	-7,4%
7	10,3%	250 000 kr	103 043 kr	353 043 kr	-19,6%
10	0,0%	0 kr	0 kr	0 kr	-100,0%

Kredithändelser	Återstående nominellt belopp
0	100%
1	100%
2	100%
3	100%
4	100%
5	75%
6	50%
7	25%
8	0%
...	
125	0%

Tabell: Förklaring av olika kreditbetyg [källa: Moody's och S&P]

Moody's	S&P	Förklaring
Investment grade		
Aaa	AAA	Högsta kreditvärdigheten.
Aa1, Aa2, Aa3	AA+, AA, AA-	Hög kreditvärdighet där kreditrisken bedöms som väldigt låg.
A1, A2, A3	A+, A, A-	Kreditvärdighet över snittet, men där kreditrisken kan öka över tiden.
Baa1, Baa2, Baa3	BBB+, BBB, BBB-	Kreditvärdighet på medelnivå som anses fullgod på kort sikt, men där förhållandena kan ändras p.g.a. externa faktorer.
Speculative grade (Även benämnt high yield)		
Ba1, Ba2, Ba3	BB+, BB, BB-	Kreditvärdigheten anses som osäker och kan ändras relativt snabbt beroende på konjunkturen eller andra faktorer.
B1, B2, B3	B+, B, B-	Hög kreditrisk där kreditvärdigheten varierar kraftigt med konjunkturen.
Caa1, Caa2, Caa3	CCC+, CCC, CCC-	Väldigt låg kreditvärdighet och beroende av ett bra konjunkturläge för att kunna fullfölja sina åtaganden.
Ca	CC	Obligationerna kan anses som väldigt spekulativa och företaget riskerar att gå i konkurs.
C	C	Extremt låg kreditvärdighet. Företaget har inte ställt in betalningarna på sina obligationer/lån men kan redan vara i konkurs.

VÅRA TJÄNSTER – DIN KUNDNYTTA

Vi tror på relationsbaserad och individanpassad rådgivning – oavsett om det gäller att ge råd för hela portföljen eller i samband med val av enskilda produkter. Med kompetenta och engagerade rådgivare får du som kund fler alternativ och tydlig information om konsekvenser av olika val. Distributionen av Garantums produkter och tjänster sker via utvalda samarbetspartners. Våra samarbetspartners kan erbjuda dig mervärden som får en omedelbar kvalitetspåverkan för de produkter och tjänster du investerar i hos oss. Personlig rådgivning nära dig, utökad produktutbud, behovs- och portföljanalys, lämplighetsbedömning, skräddarsydda investeringsförslag och kvalitetsssäkring av givna råd är bara en del av allt du får. Högsta möjliga kundnytta utifrån just dina unika behov helt enkelt.

Garantum – specialist på strukturerade placeringar

Garantums roll handlar inte bara om att utifrån kundbehov och aktuella marknadsförutsättningar skapa bra placeringar. Den omfattar även gedigna processer kring framtagning, godkännande och målgruppsbestämning av produkter. Därtill säkrar Garantum konkurrenskraftiga villkor i sina strukturerade placeringar genom upphandling från ett flertal producenter (emittenter) och optionsmotparter. Vidare ingår det i vårt uppdrag att hantera risker, administrera emissioner, prissätta produkter, bevaka och rapportera kring vinstsäkring, omstrukturering, kuponger, förtida inlösen och förfall.

Kostnader och ersättningar – ditt val!

Courtage Vid investering i en strukturerad placering arrangerad av Garantum kan courtage tillkomma. Courtaget bestäms av det finansiella institut som distribuerar produkten till kunden. Enligt Garantums prislista uppgår courtaget för närvarande till 2,0% av nominellt belopp för placeringar kortare än fem år; 2,5% för femåriga placeringar och 3,0% för placeringar längre än 5 år. Lägre courtage för kortare löptider återspeglar det faktum att total avkastningspotential normalt blir lägre ju kortare löptiden är. Courtage tillfaller normalt den rådgivarfirma som förmedlat affären och Garantum uppbar då betalningen för rådgivarfirmans räkning. Courtage som tas ut i samband med försäljning på andrahandsmarknaden eller diskretionär portföljförvaltning tillfaller dock Garantum.

Arrangörsarvode En strukturerad placering har alltid en framtagningskostnad, oberoende av konstruktion. För det arbete Garantum utför erhåller Garantum ett arvode från placeringens emittent. Arvodet är inkluderat i placeringens pris och ska bland annat täcka kostnader för produktframtagning, distribution, marknadsföring, administration och rapportering. Arvodet uppgår till maximalt 1,2% av nominellt belopp per löptidsår. För placeringar som är längre än fem år kan arvodet maximalt uppgå till 6%.

Emittentarvode, även emittenten av en strukturerad placering tar ut ett arvode för att täcka kostnader för produktion, riskhantering och distribution av placeringen. Arvodet är inkluderat i placeringens pris och kan variera och definieras olika av olika emittenter. För komplett beskrivning av den specifika placeringens emittentarvode, se placeringens Slutliga Villkor/Final Terms.

Totalkostnaden för aktuell placering är courtage plus arrangörsarvode (exkl. emittentarvode). För en 5-årig placering blir det maximalt $2,5\% + 6,0\% = 8,5\%$ av nominellt belopp. Av detta går $4,5\%$ ($2,0\% + 2,5\%$ courtage) oavkortat till

den rådgivarfirma som förmedlat affären. Garantum kan behålla maximalt 4% men över tid har den verkliga siffran legat lägre. Den faktiska totalkostnaden fastställs när placeringen handlas upp och publiceras på Garantums hemsida efter emissionsdagen.

Ersättning Traditionell modell I den traditionella modellen får rådgivarfirmans ersättning för mervärdeskapande tjänster i samband med investeringsrådgivningen via produktrelaterad tredjepartsersättning (provision). Sådan ersättning får endast tas emot under förutsättning att ersättningen står i proportion till den kvalitetshöjning som tillförs samt att den inte hindrar tillvaratagandet av kundens intresse. För förmedling av Garantums strukturerade placeringar utgår i normalfallet engångsersättning, eftersom huvuddelen av rådgivningsarbetet sker i samband med investeringstillfället. Garantum bedömer att värdet av den kvalitetshöjning och de extratjänster som tillförs genom en rådgivarfirma kan uppgå till maximalt 2,0% av nominellt belopp. För löptider kortare än fem år är dock ersättningen lägre eftersom total avkastningspotential normalt blir lägre ju kortare löptiden är. Engångsersättningen uppgår till 1,5% av nominellt belopp för treåriga placeringar, 1,75% för fyraåriga och 2,0% för placeringar som är fem år eller längre.

Exempel på maximal kostnad (exkl. emittentarvode) över tid vid ett nominellt belopp på 50 000 kr i Kreditcertifikat Investment Grade Europa Månadsvis nr 4576 med 5 års löptid med traditionell modell:

Scenarier	Om du säljer efter 1 år	Om du säljer efter 3 år	Vid förfall efter 5 år
Courtage	1250 kr	1250 kr	1250 kr
Tredjepartsersättning till rådgivarfirma	1000 kr	1000 kr	1000 kr
Max ersättning till Garantum	2000 kr	2000 kr	2000 kr
Totalt (inkl. courtage), kr	4250 kr	4250 kr	4250 kr
Totalt (inkl. courtage), %	8,5%	8,5%	8,5%
Kostnad över tid, %	-8,5%	-2,8%	-1,6%

Ersättning Nettomodell I nettomodellen har kunden ett alternativ till det traditionella. I denna modell kommer den tredjepartsersättning, dvs. den del av arrangörsarvodet som Garantum skulle ha betalat ut till rådgivarfirmans, istället att inbetalas till kundens depå som en rabatt. I utbyte betalar kunden en årlig rådgivningsavgift till rådgivarfirmans. Betalningen dras direkt från depån och administreras av Garantum. Storleken på rådgivningsavgiften uppgår maximalt till 1,25% (inkl moms). Vid ett fördjupat samarbete mellan kund och rådgivare finns möjlighet att komma överens om vissa extra tjänster där ytterligare rådgivningsavgift kan tillkomma på maximalt 1,25% (inkl moms). Den totala rådgivningsavgiften kan uppgå till maximalt 2,5% (inkl moms).

Exempel på kostnad över tid (exkl. emittentarvode) vid ett nominellt belopp på 50 000 kr i Kreditcertifikat Investment Grade Europa Månadsvis nr 4576 med 5 års löptid med nettomodell:

Scenarier	Om du säljer efter 1 år	Om du säljer efter 3 år	Vid förfall efter 5 år
Courtage	1250 kr	1250 kr	1250 kr
Tredjepartsersättning till rådgivarfirma	0 kr	0 kr	0 kr
Max ersättning till Garantum	2000 kr	2000 kr	2000 kr
Rådgivningsavgift (inkl moms)	1250 kr	3750 kr	6250 kr
Totalt (inkl. courtage), kr	4500 kr	7000 kr	9500 kr
Totalt (inkl. courtage), %	9,0%	14,0%	19,0%
Kostnad över tid, %	-9,0%	-4,5%	-3,5%

Framtidens investeringsrådgivning – Individanpassat förstås!

Utbudet av produkter och tjänster på Garantums investeringsplattform är skapat för att hjälpa dig som kund att få en bra överblick över hela din portfölj. Nyckeln för att komma åt hela investeringsplattformen och nyttja vårt premiumutbud av placeringserbjudanden är individanpassad rådgivning. Det innebär också att plattformen är skapad för att ge stöd åt din rådgivare så att denne kan göra ett så bra jobb som möjligt för dig som kund. När du investerar i vårt produkt- och tjänsteutbud via den individanpassade rådgivningen får du även:

- Tillgång till personlig licensierad rådgivare
- Tillgång till lokalt kontor
- Löpande lämplighetsbedömning
- Granskning och kvalitetssäkring av givna råd
- Löpande investeringsrekommendationer och omallokeringsförslag
- Löpande portföljanalyser och portföljförslag
- Tillgång till kvalitetssäkrat och brett sortiment av placeringar samt tjänster
- Utbildning i sparande, investeringar och olika produkter

+Tilläggs-tjänster

Vid ett fördjupat samarbete mellan kund och rådgivare finns möjlighet att komma överens om vissa extra tjänster och ökade mervärden genom unika, kundanpassade lösningar. För detta kan din rådgivare ta ut en extra rådgivningsavgift på maximalt 1,25% (inkl moms), utöver den ersättning som utgår enligt traditionell eller nettomodell.

Våra kostnads- och ersättningsmodeller

Många av Garantums produkter och tjänster tillhandahålls endast i samband med investeringsrådgivning via utvalda rådgivarfirmor. Rådgivarfirmans kan få ersättning för sitt arbete antingen via en produktrelaterad tredjepartsersättning som är inkluderad i produktens pris (traditionell modell) eller via en rådgivningsavgift som betalas direkt från kund (nettomodell).



Traditionell modell passar dig som...

- ...föredrar att rådgivarens ersättning finns inbyggd i produktens pris
- ...uppskattar tydliga villkor (jag vet vad jag har betalat och vad jag får vid förfall givet villkoren)
- ...köper och säljer värdepapper sällan



Nettomodell passar dig som...

- ...föredrar att rådgivarens ersättning betalas separat
- ...föredrar att få rabatt inbetalt till din depå
- ...köper och säljer värdepapper ofta

MÅLGRUPPSBESTÄMNING

På framsidan av denna informationsbroschyr finns en beskrivning av placeringens målgrupp. En strukturerad placering ska i första hand distribueras inom den målgrupp som definieras som positiv. För det fall placeringen distribueras inom ramen för investeringsrådgivning eller portföljförvaltning, och har ett diversifierande syfte, kan placeringen distribueras till en neutral målgrupp. Investerares som inte fångas upp av vare sig positiv eller neutral målgrupp befinner sig i praktiken i en negativ målgrupp vilket innebär att en investering inte är lämplig. För mer information kring olika placeringstyper målgruppsbestämning, kontakta Garantum. Målgruppsbestämningen fastställs utifrån följande kriterier:

Kundens investeringsmål

- Kapitalbevarande – Kapitalet ska vara skyddat mot nedgång.
- Tillväxt – Kapitalet ska ha potential att växa.
- Kassaflöde – Kapitalet ska generera kontinuerliga utbetalningar.
- Hedge – Kapitalets skakunnväxaoberoende av marknadsutvecklingen.
- Hävstång – Kapitalet ska ge en hög avkastning i förhållande till investerat belopp.

Investerartyp

- Retail
- Professionell
- Jämbördig motpart

Garantum kategoriserar samtliga kunder som "Retail", "Professionella" eller "Jämbördiga motpartar". Som "Retail" kund omfattas du av det högsta kundskyddet. Som kund finns möjlighet att ansöka om att byta kundkategori till "Professionell". Som "Professionell" kund förloras det högre kundskyddet.

Kundens kunskap och erfarenhet

- Grundläggande – Ingen kunskap om, eller erfarenhet av, investeringar i värdepapper.
- Informerad – Kunskap om, och erfarenhet av, investeringar i värdepapper.
- Avancerad – Hög kunskap om, och stor erfarenhet av, investeringar i värdepapper.

Kundens förmåga att bära förlust

- Ingen Kapitalförlust
- Begränsad Kapitalförlust
- Total Kapitalförlust – Investerares har förmåga att bära förlust.
- Kapitalförlust överstigande investeringen – Investerares har förmåga att bära förlust mer än sitt investerade belopp.

Risktolerans

Investerares vars skattade risktolerans överensstämmer med produktens SRI ingår i positiv målgrupp. Är SRI lägre än kundens skattade risktolerans kategoriseras kunden som

neutral målgrupp och är SRI högre kategoriseras kunden som negativ målgrupp. Detta gäller för investeringsrådgivning avseende en enskild produkt. I det fall rådgivningen avser en portfölj är det portföljens sammantvågda SRI som styr målgruppsbestämningen.

Distributionsstrategi

- Orderutförande med passandeprövning
 - Investeringsrådgivning
 - Portföljförvaltning
- Distribution sker via utvalda samarbetspartners genom investeringsrådgivning eller portföljförvaltning.

Placeringshorisont

- Mycket kort (<1 år)
- Kort (<3 år)
- Medel (<5 år)
- Lång (>5 år)

RISKKLASSIFICERING (SRI)

Riskindikatorn på framsidan syftar till att illustrera risk på investerat belopp utifrån PRIIPS (Packaged Retail Insurance-based Investment Products). Riskmättet gäller för alla strukturerade placeringar i EU och benämns som SRI (Summary Risk Indicator). Med utgångspunkt i en sjugradig skala (1-7) beräknas SRI utifrån två underliggande mått: emittentens kreditrisk (CRM – Credit Risk Measure) och volatiliteten i underliggande marknad (MRM – Market Risk Measure).

ÖVRIGT

Indikativa villkor

Angivna villkor är indikativa och kan bli både högre eller lägre än vad som anges. Villkoren är beroende av gällande förutsättningar på ränte-, aktie- och valutamarknaden och de slutgiltiga villkoren fastställs senast på startdagen. Anmälan är bindande under förutsättning att villkoren inte understiger en förutbestämd nivå. Erbjudandets genomförande är villkorat av att det inte enligt Garantums eller producentens bedömning helt eller delvis, omöjliggörs eller väsentligen försvåras av lagstiftning, myndighetsbeslut eller motsvarande i Sverige eller i utlandet. Garantum eller producenten äger även rätt att förkorta teckningstiden, begränsa erbjudandets omfattning eller avbryta erbjudandet om Garantum bedömer att marknadsförutsättningarna försvårar möjligheterna att genomföra erbjudandet.

Historisk eller simulerad historisk utveckling

Information markerad med * avser historisk information och eventuell information markerad med ** avser simulerad historisk information. Simulerad information är baserad på Garantums eller producentens egna beräkningsmodeller, data och antaganden och en person som använder andra modeller, data eller antaganden kan nå annorlunda resultat. Investerares bör notera att varken faktisk eller simulerad historisk utveckling är en garanti för eller indikation om framtida utveckling eller avkastning samt att placeringens löptid kan avvika från de tidsperioder som använts i broschyren.

Räkneexempel

Information markerad med *** utgör endast exempel för att underlätta förståelsen av placeringen. Räkneexemplet visar hur avkastningen beräknas baserat på rent hypotetiska avkastningsnivåer. De hypotetiska beräkningarna ska inte ses som en garanti för eller en indikation på framtida utveckling eller avkastning.

Rådgivning

Om placeringen är en *lämplig* respektive *passande* investering måste alltid bedömas utifrån varje enskild investerares egna ekonomiska förhållanden, investeringsmål och kunskap. Denna broschyr utgör inte investeringsrådgivning utan investerares måste själv bedöma om placeringen är lämplig för denne alternativt rådgöra med en professionell rådgivare. Garantum Fondkommission AB eller utvald producent tar inget ansvar för värdeutvecklingen av placeringen och lämnar inga som helst muntliga eller skriftliga, direkta eller indirekta garantier eller åtaganden avseende det slutliga utfallet av en investering.

BESKATTNING

För enskilda innehavare kan skattekonsekvenser till följd av att äga en strukturerad placering, och med anledning av svensk eller utländsk gällande skattelagstiftning, vara beroende av speciella omständigheter. Varje investerares rekommenderas därför att inhämta råd från skatteexpertis till följd av de skattekonsekvenser som kan uppkomma i och med ägandet av en placering. Ytterligare information finns i prospectet som finns tillgängligt på www.garantum.se.

ÅTERBETALNINGSDAG

Med återbetalningsdag och kupongutbetalningsdag avses tidigaste dag för återbetalning eller utbetalning av kupong. Tidigaste dag för återbetalning eller utbetalning av kupong framgår av producentens faktablad, grundprospekt och slutliga villkor. Återbetalning och utbetalning är beroende av den centrala värdepappersförvararens och/eller en eller flera clearinginstitutets betalningsrutiner vilket kan leda till att återbetalning eller utbetalning sker senare än tidigaste dag.

SELLING RESTRICTIONS

The securities have not been and will not be registered under the U.S. Securities Act of 1933 and are subject to U.S. tax law requirements. Subject to certain exceptions, securities may not be offered, sold or delivered within the United States or to U.S. persons. Garantum has agreed that neither itself nor any subsidiary of Garantum will offer, sell or deliver any securities within the United States or to U.S. persons. In addition, until 40 days after the commencement of the offering, an offer or sale of notes within the United States by any dealer (whether or not participating in the offering) may violate the registration requirements of the Securities Act.

THIS DOCUMENT MAY NOT BE DISTRIBUTED DIRECTLY OR INDIRECTLY TO ANY CITIZEN OR RESIDENT OF THE UNITED STATES OR TO ANY U.S. PERSON. NEITHER THIS DOCUMENT NOR ANY COPY HEREOF MAY BE DISTRIBUTED IN ANY JURISDICTION WHERE ITS DISTRIBUTION MAY BE RESTRICTED BY LAW OR REGULATION.

BRANSCHKOD OCH ORDLISTA

Garantum Fondkommission AB följer Svensk Värdepappersmarknads rekommendation avseende marknadsföringsmaterial för strukturerade placeringar som erbjuds till icke-professionella investerares. Branschkod och tillhörande ordlista finns på www.strukturerade.se.

PRELIMINÄR TIDSPLAN

Garantum kan komma att stänga teckningsperioden i förtid för att utnyttja marknadsläget eller om förutsättningarna riskerar att försämrats. **Samtliga datum nedan är därför preliminära** och kan komma att justeras efter att teckningsperioden stängts.

- ▶ **28 juni 2022** – Säljperiod startar
- ▶ **12 juli 2022** – Sista teckningsdag
- ▶ **25 juli 2022** – Sista dag då betalningen måste finnas på anvisat bankkonto/bankgiro.
- ▶ **4 augusti 2022** – Leverans av värdepapper
Observationsperioden för kredithändelser startar

Vad händer sedan?...

- ▶ **20 juni 2027** – Observationsperioden för kredithändelser slutar
- ▶ **5 juli 2027** – Tidigaste tidpunkt för återbetalning.
Utbetalning av kupongerna sker månadsvis från och med den 5 september 2022.

...Besök GARANTUM.SE och bli en mer aktiv investerare

På vår hemsida kan du själv söka bland alla våra aktiva placeringar. Kurser och noteringar uppdateras självklart på daglig basis. Med din personliga inloggning kan du följa dina placeringar och därmed bli en mer aktiv investerare. Fördjupa dig i aktuellt marknadsläge via färskas marknadsanalyser, diagram och webb-TV. Och om du väljer att öppna en depå hos oss öppnar sig nya vägar till ett modernt sparande. Din rådgivare kan berätta mer om dessa möjligheter och våra övriga placeringar i aktuell emission.

Minsta teckningsbelopp och handelsposter

Poster om 10 000 kr (minsta investering 50 000 kr)

Anmälan & betalning

Anmälan är bindande och ska vara Garantum tillhanda senast sista teckningsdag. Betalning görs mot erhållande av avräkningsnota och ska vara Garantum tillhanda senast på sista betalningsdag.

Bankgiro

5861-4462, Garantum Fondkommission AB
(endast OCR-nr kan anges vilket erhålls på avräkningsnotan).

SEB, klientmedelskonto

5231-10 223 69, Garantum Fondkommission AB Som meddelande på inbetalningen kan något av följande anges: depånummer, personnummer, organisationsnummer, försäkringsnummer eller det OCR-nummer som finns på avräkningsnotan.

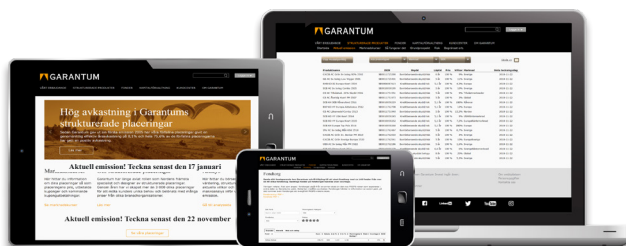

Rätt placering vid rätt tillfälle

Garantum Fondkommission har gått från att vara ett litet specialiserat företag till att bli störst i Sverige på strukturerade placeringar. Vår framgång grundades i övertygelsen om att vara extremt kompetenta inom ett begränsat område. Och med ett mål i sikte: erbjuda marknads bästa kombination av avkastning och risk. Vi har fortfarande samma mål men nu har vi vuxit till en hel spar-koncern. Erbjudandet omfattar alla typer av finansiella produkter

och tjänster med stöd av en modern investeringsplattform. Men även om vi breddat erbjudandet drivs vi fortfarande av en stark vilja att tänka i nya banor och snabbt anpassa oss till vad kunder och samarbetspartners efterfrågar utifrån aktuella marknadsförutsättningar. Där andra ser begränsningar ser vi istället möjligheter. Vi hittar alltid en väg framåt oavsett investeringsklimat – rätt placering vid rätt tillfälle helt enkelt.